

A l i g n e m e n t s a b ä n d e r u n g

HOCHHAUSANBAU
AEBISTRASSE/KREUZPLATZ
=====

Erklärung

Die unterzeichneten Grundeigentümer nehmen Kenntnis vom vorliegenden Plan und erklären sich mit der geringfügigen Abänderung der nördlichen Baulinie des Hochhausanbaues einverstanden.

2 MERAZZI FRÈRES S.à.r.l.
ENTREPRISE DE CONSTRUCTIONS





- Parzelle Nr. 5307 BIENNE *Leu, Berant*
- " " 5308 *Dr. K. Lieman, K. Heber, Biel*
- " " 5309 AARE-IMMOBILIEN A.G. *Leu*
- " " 5312 *Dr. Kobel, Rosa Wegmann, H. Wegmann*
- " " 6412 BELL A.G.

Leu, i.V. MW

STADTPLANUNGSAMT BIEL
Abteilung Alignemente

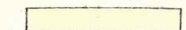
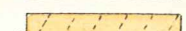
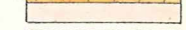
Aebistrasse

LEGENDE

-  Fahrbohn
-  Parkplatz
-  Trottoir
-  Grünanlage
-  genehmigte beizubehaltende Baulinie
-  genehmigte aufzuhebende Baulinie
-  projektierte zu genehmigende Baulinie

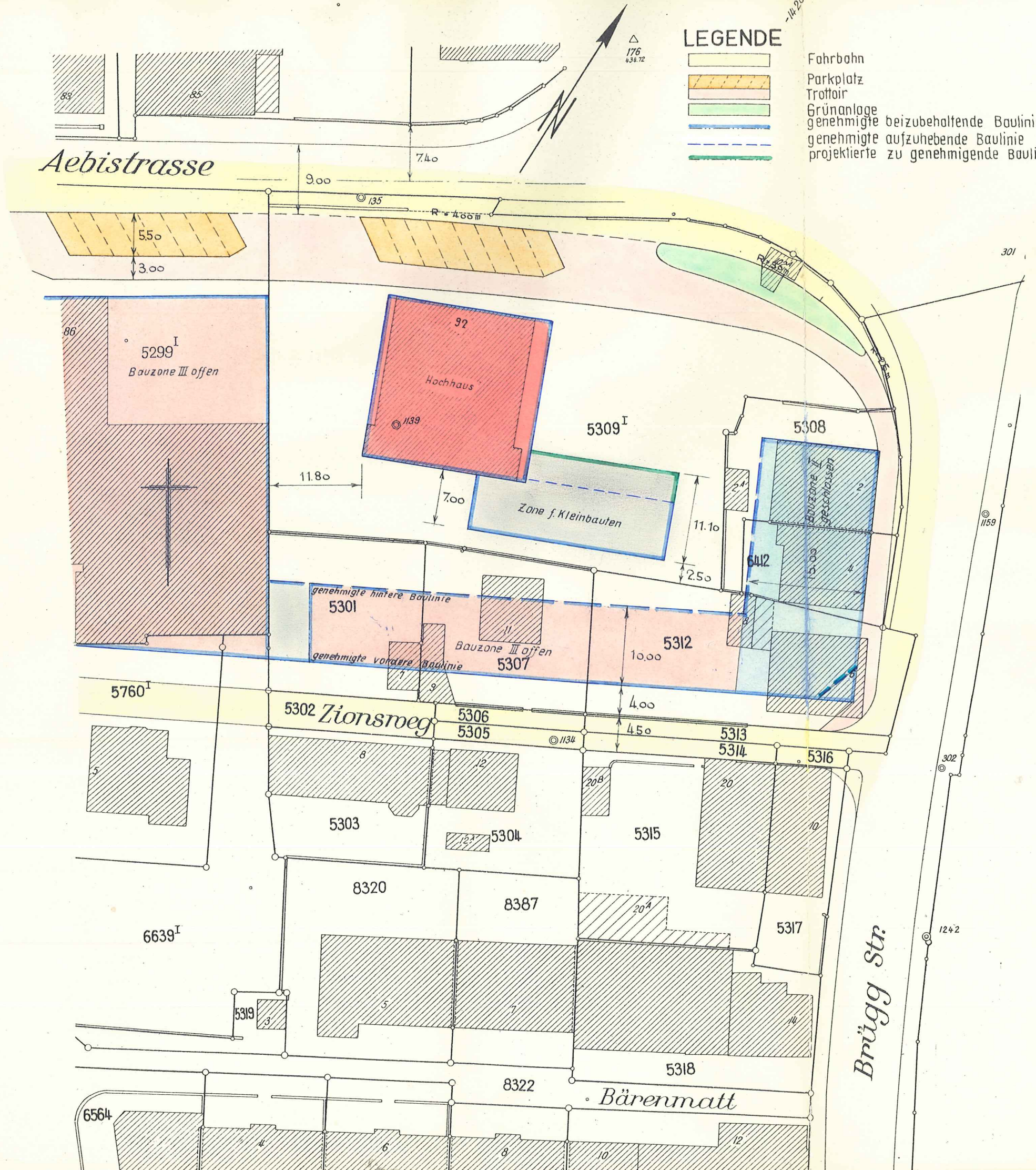

Brügg Str.

Bärenmatt

Zionsweg

176
434.72

-14.20

301

1159

302

1242

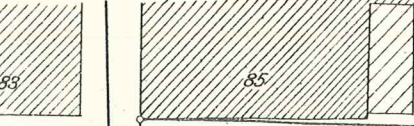

7.40

9.00

5.50

3.00

R=400m

R=35m

86

5299^I

Bauzone III offen

92

Hochhaus

1139

5309^I

5308

Bauzone I

geschützt

2

15.00

4

6442

11.80

7.00

11.10

2.50

genehmigte hintere Baulinie

5301

genehmigte vordere Baulinie

Bauzone III offen

5307

1

9

11

12

13

14

15

16

17

18

19

20

21

22

23

24

25

26

27

28

29

30